

Nordwestansicht

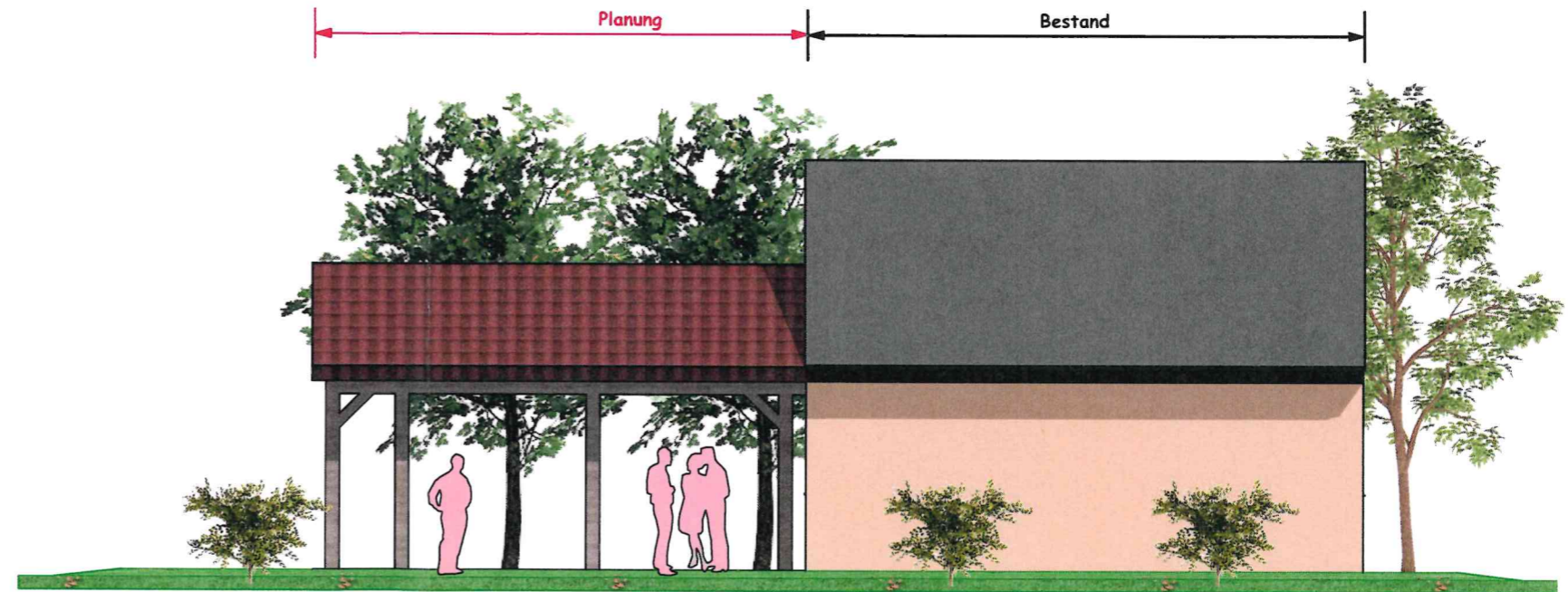

Westansicht



Südwestansicht

IGP Ingenieur-Gesellschaft-Perleberg UG (haftungsbeschränkt)		Objekt:		Bauherr:	
Ing.-Büro für Hoch-, Tief- und Bauleitplanung Tannenhof 15 Tel. 03876/79 67-0		Mottricher Weg 19322 Cumlosen OT Wentdorf		Amt Lenzen-Elbtalau Kellerstraße 4 19309 Lenzen (Elbe) Tel. 0176/44706069	
19348 Perleberg Fax 03876/79 67-12		Proj.-Nr.: 25-U-22		Maßstab: 1:100	
Projekt: <b>Anbau Überdachung an Friedhofskapelle</b>		Art der Unterlage: Bauantrag WF_250730_28		Bearbeiter: Schulz	
Ansichten		Gezeichnet: Schulz		Blatt-Nr.: BA 01.02	
				Datum: 30.07.2025	